

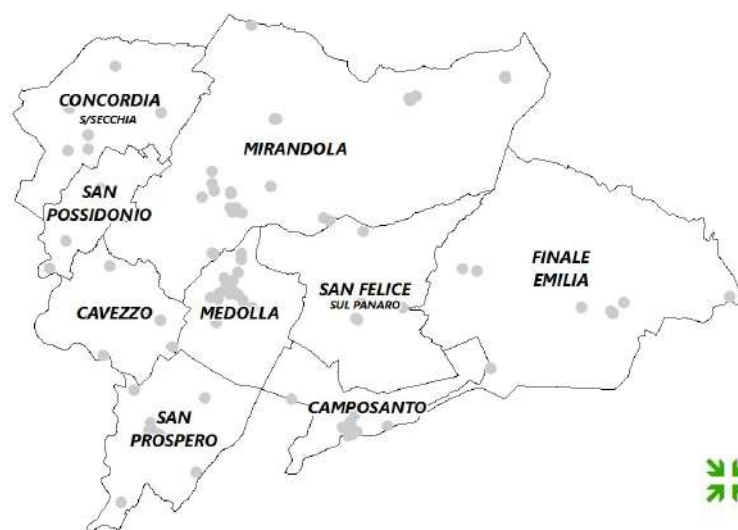

Unione Comuni Modenesi Area Nord



CAMPOSANTO



PUNTI AREE ATTESA

MAPPA DEI PUNTI DI RACCOLTA

n. rif.	località	ubicazione	
1	capoluogo	Via Don Minzoni - Parco sonoro Augusto Daolio	
2	capoluogo	Via Falcone - Parcheggio pubblico davanti al Sigma	
3	capoluogo	Piazza Gramsci - davanti a Chiesa centro storico	
4	capoluogo	Via Marconi 33 - area verde presso Croce Blu	
5	capoluogo	Via Panaro 21 - Palestra Vigor Bovolenta	coperta
6	capoluogo	Vai Giannone 66 - Palestra scolastica temporanea	coperta
7	capoluogo	Via Marconi 35 - Sala civica "Donatori di Sangue"	coperta
8	capoluogo	Via Don Minzoni - Nido Arcobaleno	coperta
9	capoluogo	Via 20 Maggio 1 - Spogliatoio Centro Sportivo Calcio	coperta
10	Bosco della Saliceta	Via per Cavezzo SP5 - Piazzale dietro Chiesa Madonna del Bosco	
11	Ca' Bianca	Via Panaria Est 91 - Parcheggio davanti Trattoria da Moi	
12	Cadecoppi	Via Panaria Est, vicino civico 244 - piazzale davanti la Chiesa	
13	Ghirone	Via Panaria Est - Area verde vicino Bar G	

RECAPITI TELEFONICI IN CASO DI EMERGENZA

Sindaco	347-4510065
Responsabile Area Tecnica	348-3117901
Polizia Locale	348-3117906
Referente Protezione Civile	0535-80912

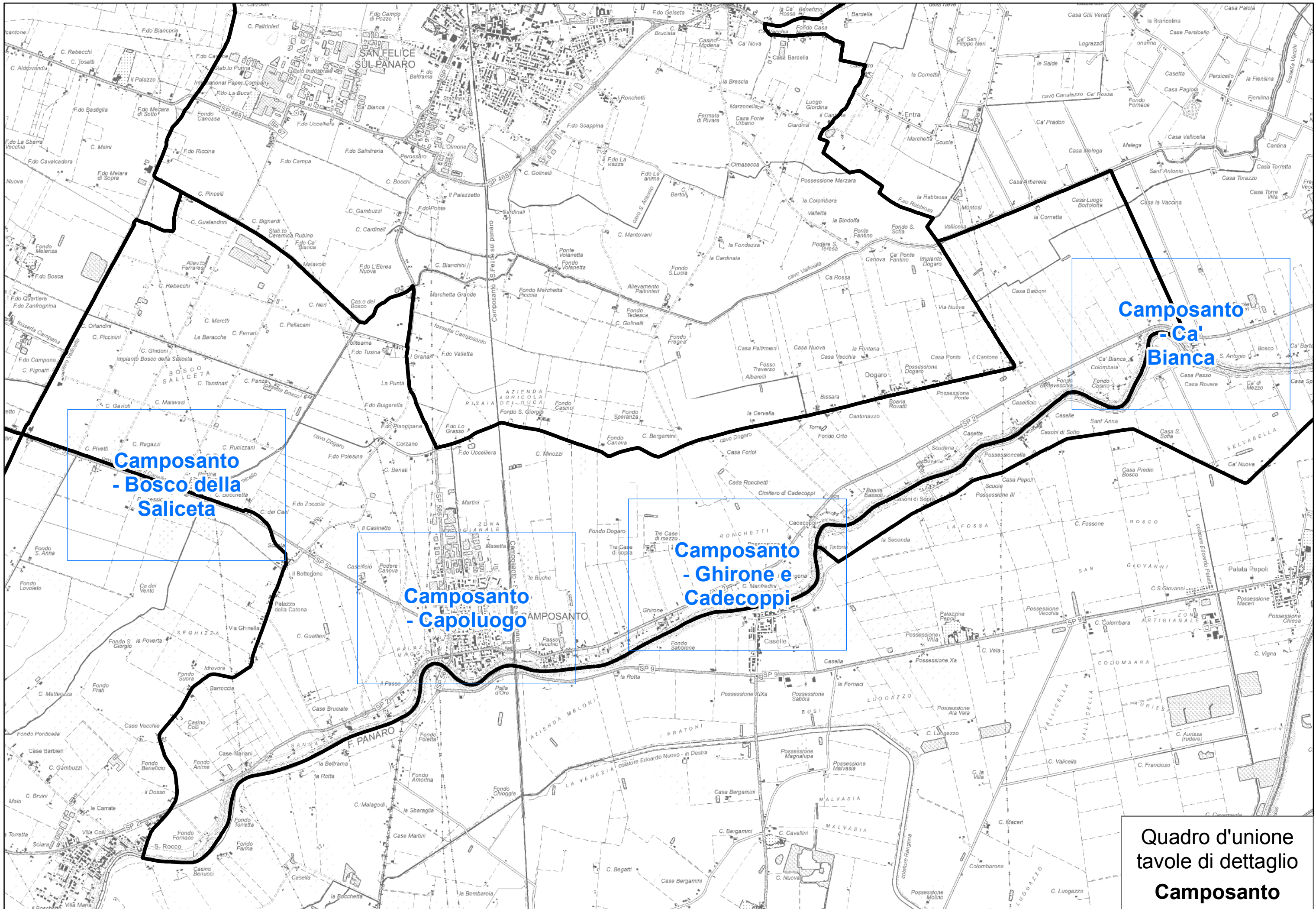

**Camposanto
- Ca'
Bianca**

**Camposanto
- Bosco della
Saliceta**

**Camposanto
- Capoluogo**

**Camposanto
- Ghirone e
Cadecoppi**

**Quadro d'unione
tavole di dettaglio
Camposanto**

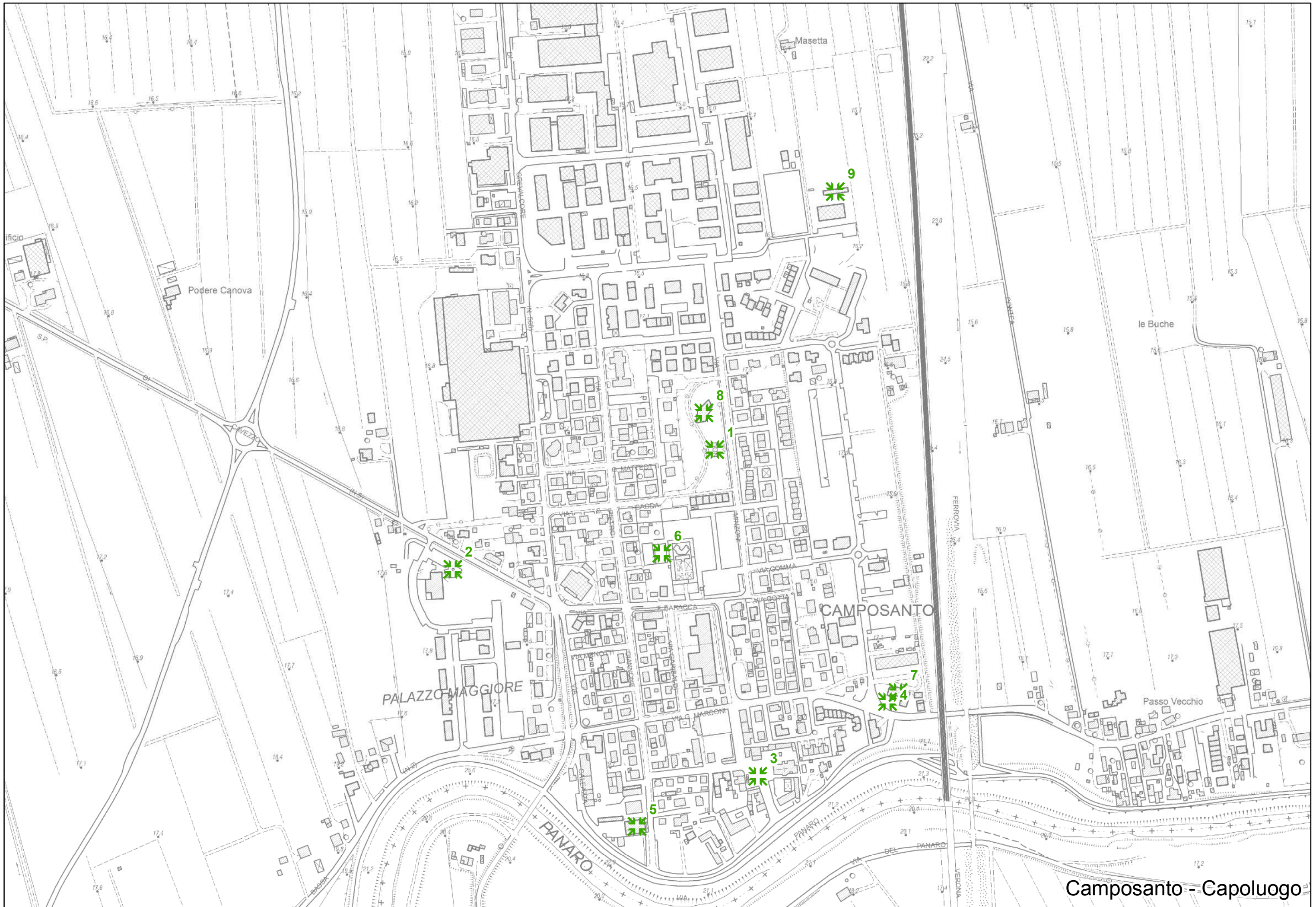

Camposanto - Capoluogo

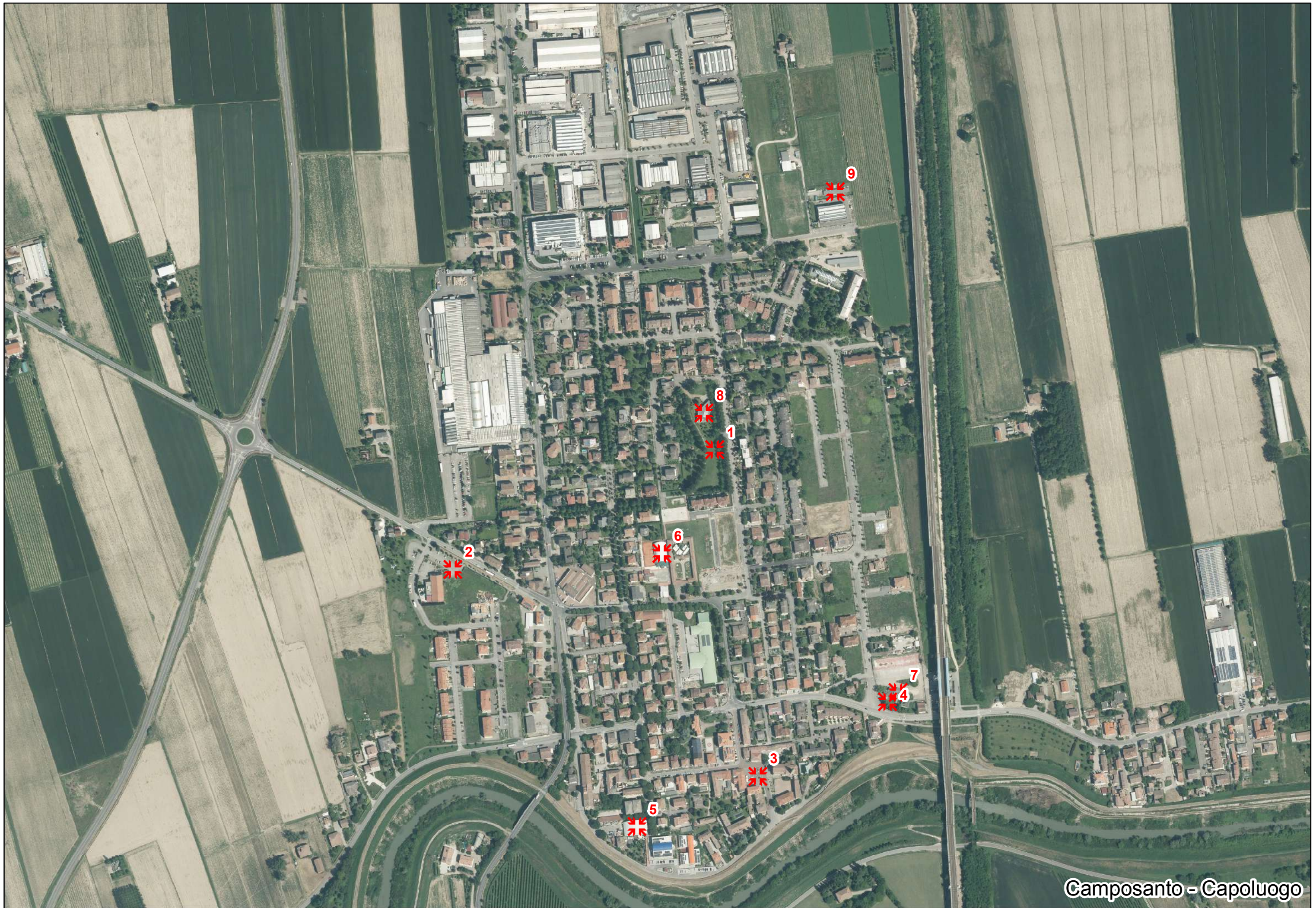

Camposanto - Capoluogo

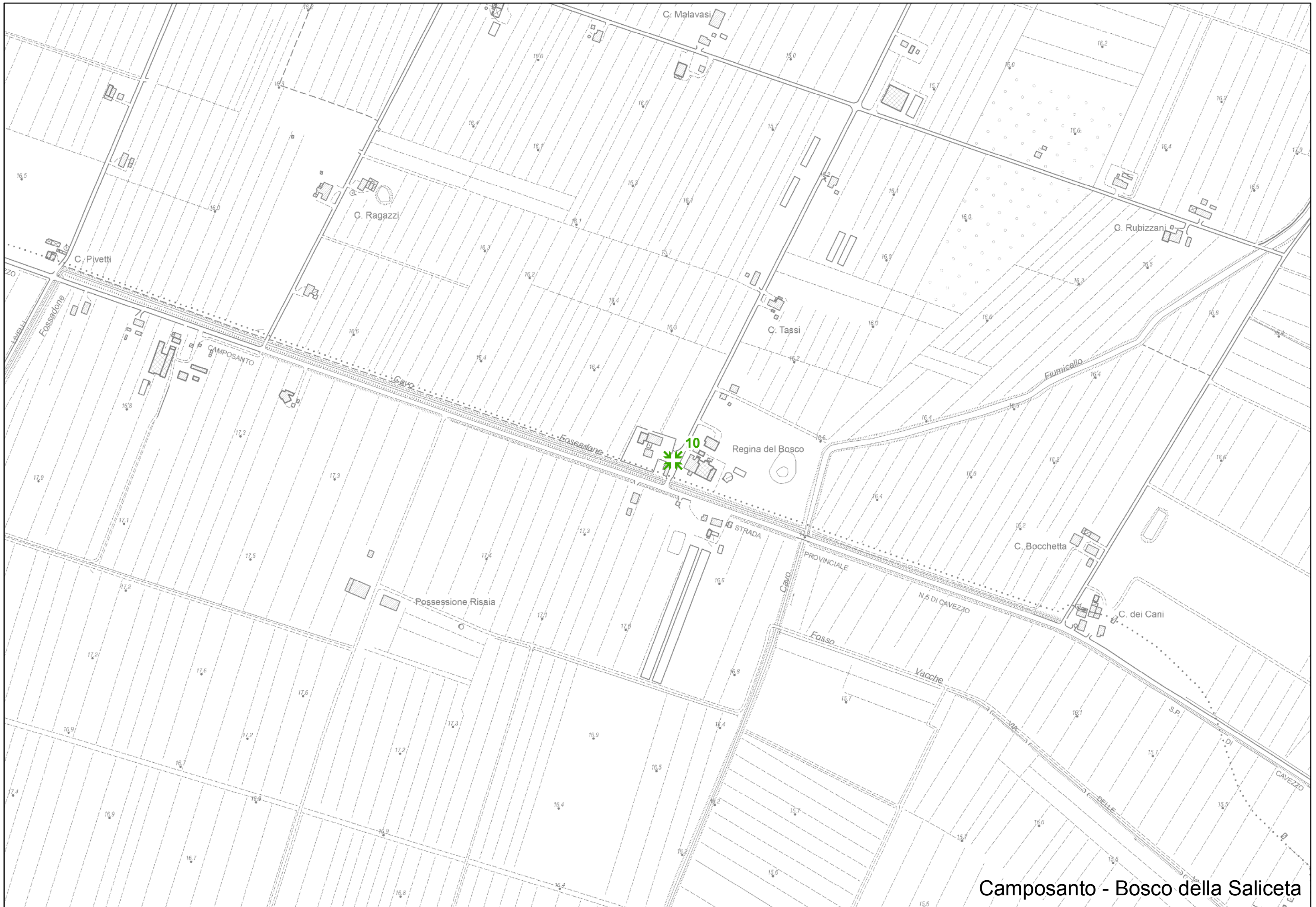

Camposanto - Bosco della Saliceta



Camposanto - Bosco della Saliceta

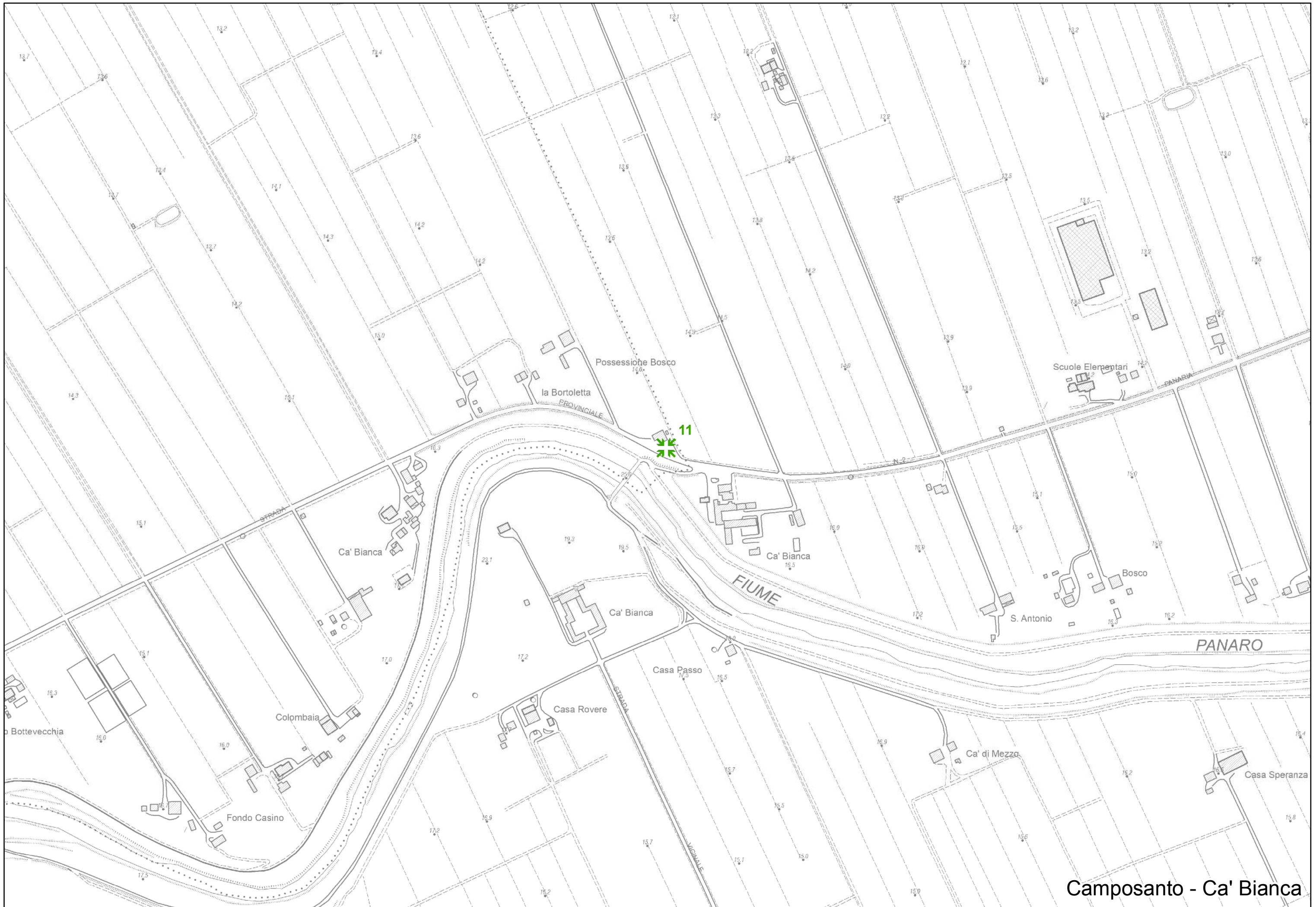

Camposanto - Ca' Bianca



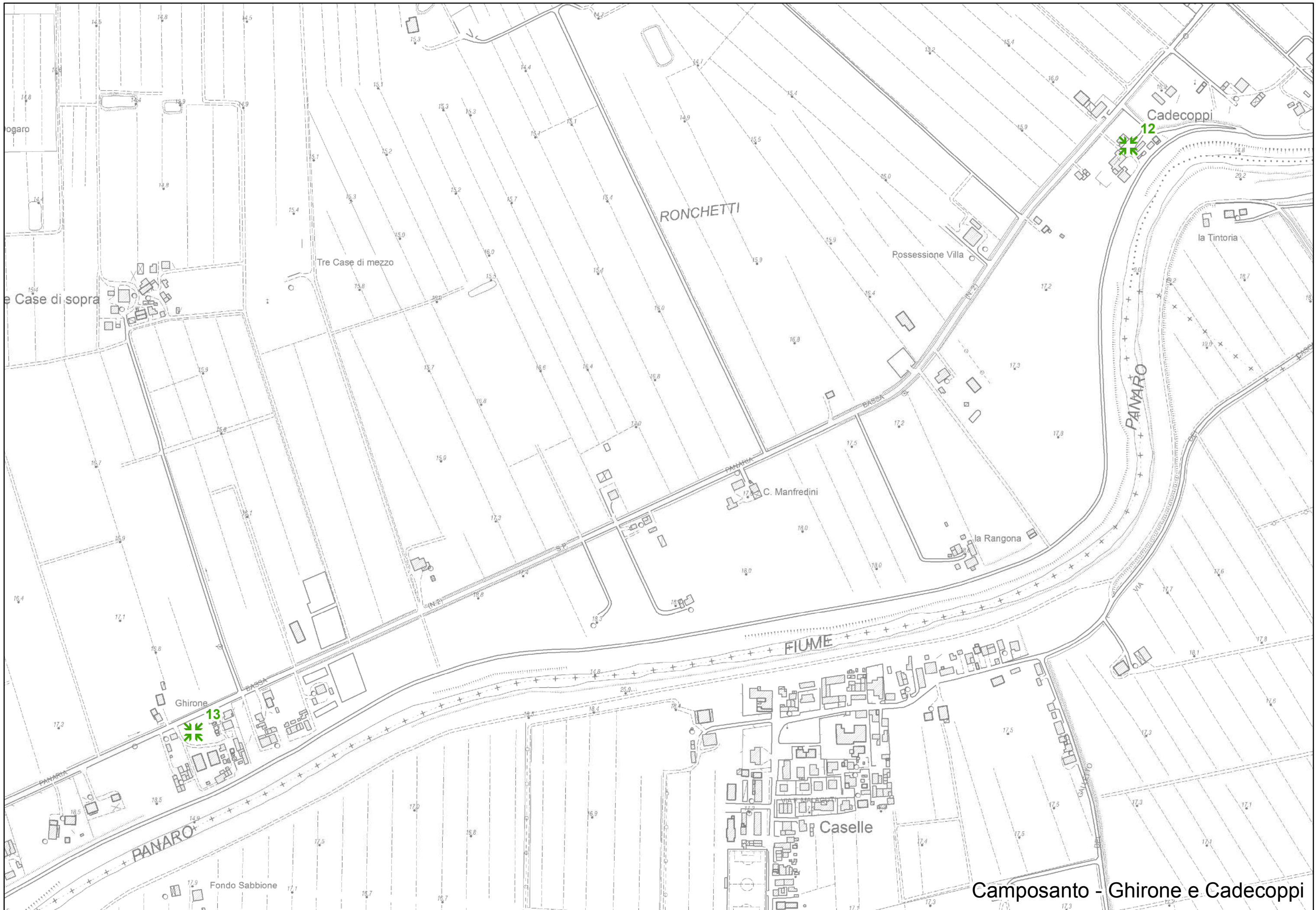

Camposanto - Ghirone e Cadecoppi



Camposanto - Ghirone e Cadecoppi